

BERGBAU PSL**BLATT** St. Johann**AUSGABE** 1**INVENTAR****PUNKT** 6708.003-05**DATUM** 2015-04-03 **SEITE** 1

- A. Dudweiler. "Brennender Berg", ehemaliger Tagebau zur Alaungewinnung als Folge eines Grubenbrandes.

R²⁵ 76 660 H⁵⁴ 61 760 Höhe etwa 310 m (beliebiger Punkt).

Die Unternummer dient nur der Wiedergabe zeichnerischer Darstellungen.

- E.

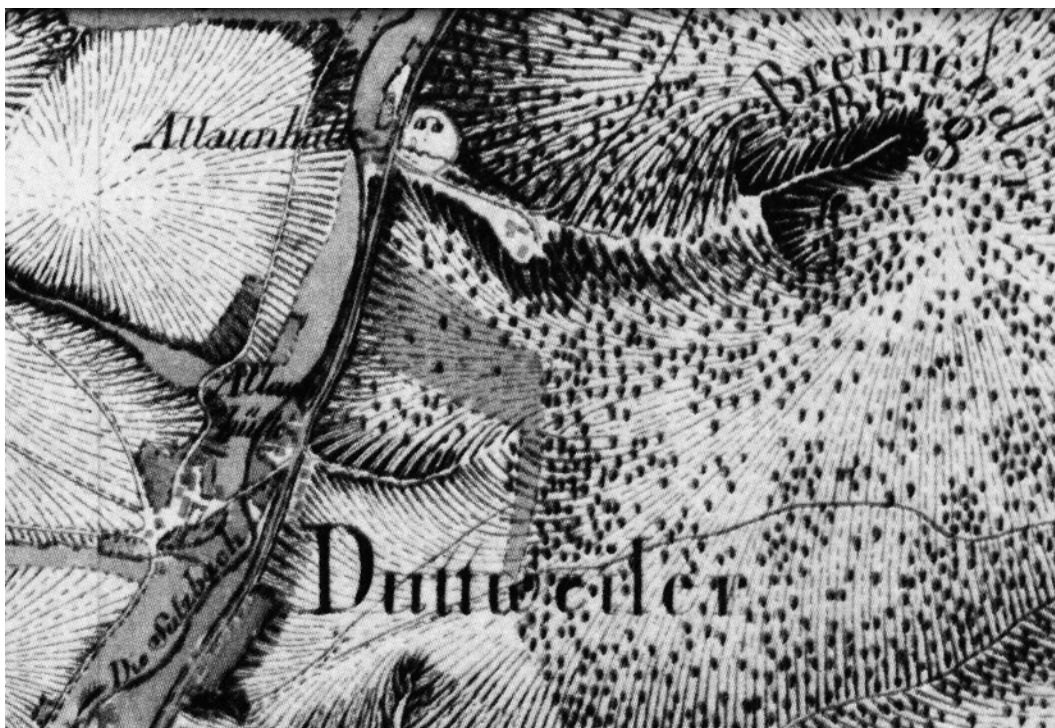

Vergößerter Ausschnitt aus TRANCHOT u. MÜFFLING: Kartenaufnahme der Rheinlande, Blatt 257 Friedrichsthal (Aufnahme 1818); Saarbrücken 1975.

Klar zu erkennen ist die Lage der beiden Alaunhütten an der Beschriftung und den nach E abgehenden Seitentälchen, weiter der Einschnitt des "Brennenden Berges".

In Anlehnung an CAVILLIER (1798) wird im Inventar die nördliche Alaunhütte als "Große Alaunhütte", die südliche als "Kleine Alaunhütte" bezeichnet.



Vergrößerter Ausschnitt aus der GK 25, Blatt Dudweiler (Berlin 1875). Die Pfeile zeigen auf die Lage der beiden ehemaligen Alaunhütten.

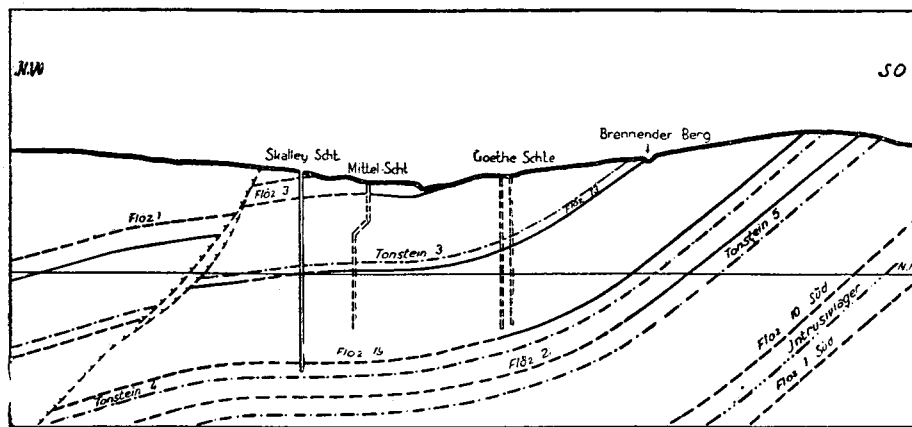

Schnitt senkrecht zum Streichen aus GUTHÖRL (1943, S.76). "Goethe-Schächte" = "Gegenort-Schächte".

F.

Bearbeiter: G. MÜLLER
 Angelegt: 2000-06-16
 Geändert:
 Veröffentlicht: 2002 (CD) April 2015 (www.geosaarmueller.de)